



FAKULTAS EKONOMI DAN BISNIS  
UNIVERSITAS ALMA ATA

PASAR MODAL

# SAHAM

Ardy Wibowo, S.S.T., M.B.A.



# Saham



|            |         |     |        |        |         |         |
|------------|---------|-----|--------|--------|---------|---------|
| Low 1,955  | 2,710 ▲ | 190 | 9.90%  | 12,554 | 905,399 | 189.0 B |
| High 76    | 75      | 0   | 0.00%  | 9,737  | 68,808  | 514.7 M |
| Low 73     |         |     |        |        |         |         |
| High 1,295 | 1,040 ▲ | 135 | 12.00% | 8,438  | 552,136 | 68.1 B  |
| Low 1,100  |         |     |        |        |         |         |
| High 76    | 74 ▲    | 2   | 2.70%  | 8,342  | 30,473  | 228.6 M |
| Low 74     |         |     |        |        |         |         |
| High 1,445 | 1,380 ▲ | 65  | 4.78%  | 7,466  | 506,082 | 71.3 B  |
| Low 1,350  |         |     |        |        |         |         |
| High 3,170 | 3,010 ▼ | -60 | -1.91% | 7,278  | 276,642 | 85.9 B  |
| Low 3,000  |         |     |        |        |         |         |
| High       | 85      |     | 5.06%  | 6,912  | 449,780 | 79.1 B  |
| Low        | 50      |     | 1.15%  | 6,708  | 543,241 | 239.1 B |
|            |         |     | 1.72%  | 6,545  | 426,973 | 25.6 B  |

Nama Perusahaan **Tbk**

- Saham
  - Salah satu instrumen investasi.
  - Saham adalah bukti kepemilikan nilai sebuah perusahaan atau bukti penyertaan modal.
- Saham, berbeda dengan
  - Judi
  - Forex
  - Bitcoin
  - Haram dll



# Pandangan awam tentang saham

judi/ riba/  
haram?

Mainan  
orang  
kaya

Resiko  
tinggi/  
bisa rugi  
besar

Forex/  
bitcoin/  
binomo  
dll





Si "A" mendirikan Warung Kopi dengan modal Sendiri



Bisnis Warung Kopinya semakin Besar

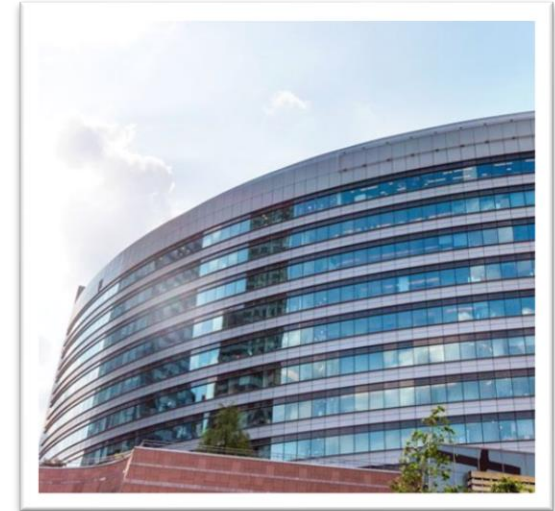
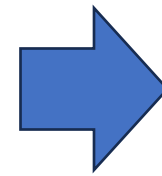

Usahanya semakin sukses, butuh dana untuk ekspansi

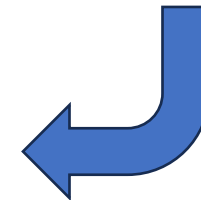
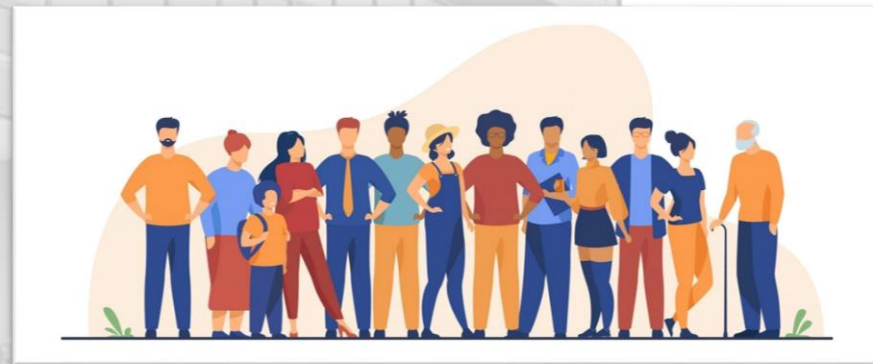

Leading • Inspiring • Innovating





# Kuntungan dan Resiko Saham



Capital Gain

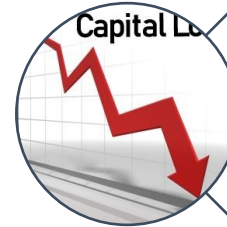

Capital Loss



Dividend



Likuidasi



# INDEKS SAHAM

Ukuran statistik mengenai seluruh pergerakan harga atas sekumpulan saham sesuai dengan kriteria dan metodologi tertentu dan dievaluasi berkala.

- IHSG (806 Emiten)
- Indeks Sektoral
- Indeks LQ45
- JII
- Indeks Kompas 100
- Indeks Bisnis-27
- Indeks Pefindo25
- Indeks Sri Kehati.
- dll
- TLKM
- BRIS
- UNVR
- UNTR
- WSKT
- ADRO

# TICKER/ SIMBOL SAHAM

Rangkaian huruf unik yang diberikan pada sekuritas untuk tujuan perdagangan.

- ANTM
- PWON
- TOWR
- CPIN
- PTBA
- dll



# SAHAM BERDASARKAN NILAI KAPITALISASI

## Saham Lapis Satu (Big Cap / Blue Chips)

- Saham dengan nilai kapitalisasi pasar besar, di atas Rp10 Triliun
- Penggerak IHSG dan LQ45
- Kinerja keuangan baik
- Harga cenderung stabil

## Saham Lapis Kedua (Medium Cap / Second Liner)

- Saham dengan nilai kapitalisasi pasar medium, Rp500 Miliar - Rp10 Triliun
- Sebagian masuk ke LQ45
- Kinerja keuangan cukup baik
- Harga cenderung fluktuatif
- Pergerakannya beragam (ada yang likuid dan tidak likuid)

## Saham Lapis Ketiga (Small Cap / Third Liner)

- Saham dengan nilai kapitalisasi pasar kecil, di bawah Rp500 Miliar
- Harga saham relatif kecil
- Fluktuasi dan volatilitas harga tinggi
- Risiko cenderung tinggi



# Klasifikasi Sektor Industri - Bursa Efek Indonesia

( *Jakarta Stock Exchange - Industrial Classification* )





# Terimakasih

Ada pertanyaan?



FAKULTAS EKONOMI DAN BISNIS  
UNIVERSITAS ALMA ATA

# Pasar Modal Indonesia



IDX

Indonesia Stock Exchange

- Pasar modal/ capital market adalah tempat jual-beli instrumen keuangan seperti saham, obligasi, reksa dana, derivatif, dan Exchange Traded Fund (ETF).
- Di Indonesia sendiri, aktivitas pasar modal sudah ada sejak tahun 1880 dalam bentuk kegiatan jual beli obligasi dan saham.



# Fungsi Modal Indonesia



**IDX**

Indonesia Stock Exchange

- Sarana Pemerataan Pendapatan
- Sarana Penambah Modal Usaha
- Sarana Peningkatan Produksi



# Manfaat Modal Indonesia

- Bagi Emiten
  - Meningkatkan citra dan solvabilitas emiten.
  - Menjadi sarana penghimpun dana dalam jumlah besar di waktu singkat.
- Bagi Masyarakat
  - Mendapat keuntungan berupa dividen.
  - Menjadi sarana berinvestasi dengan pembelian produk yang nilainya fluktuatif mengikuti pertumbuhan ekonomi nasional.
- Bagi Negara
  - Menciptakan lapangan pekerjaan.
  - Meningkatkan pertumbuhan ekonomi.
  - Meningkatkan pendapatan nasional.



IDX

Indonesia Stock Exchange





# Produk-Produk Pasar Modal

Derivatif

Saham

Reksandana

Obligasi

ETF

Sukuk

Dinfra

DLL

