



PERMASALAHAN DAN PENGELOLAHAN SDA

Oleh:

Tim Konservasi SDAL

TUJUAN PEMBELAJARAN

- Mendeskripsikan **permasalahan yang terjadi** terkait dengan pengelolaan sumber daya alam dan lingkungan
- Menganalisis **lingkup permasalahan** pengelolaan sumber daya alam dan lingkungan
- Menganalisis **faktor yang mempengaruhi** terjadinya permasalahan sumber daya alam dan lingkungan
- Menganalisis **upaya pengelolaan** yang telah dilakukan untuk mengatasi masalah SDA oleh berbagai pihak (Pemerintah, LSM, akademisi dan masyarakat)
- Membuat gagasan **solusi** yang bisa dilakukan untuk penyelesaian permasalahan pengelolaan sumber daya alam dan lingkungan

A. Orientasi Masalah. Apa yang terjadi???



A. Orientasi Masalah. Apa yang terjadi???

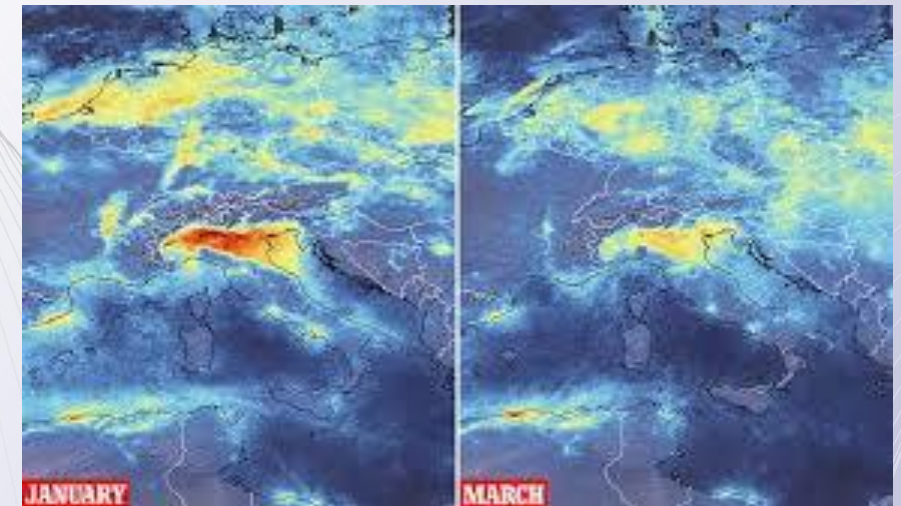

Citra satelit Copernicus Sentinel-5P milik ESA → menunjukkan penurunan polusi udara secara drastis

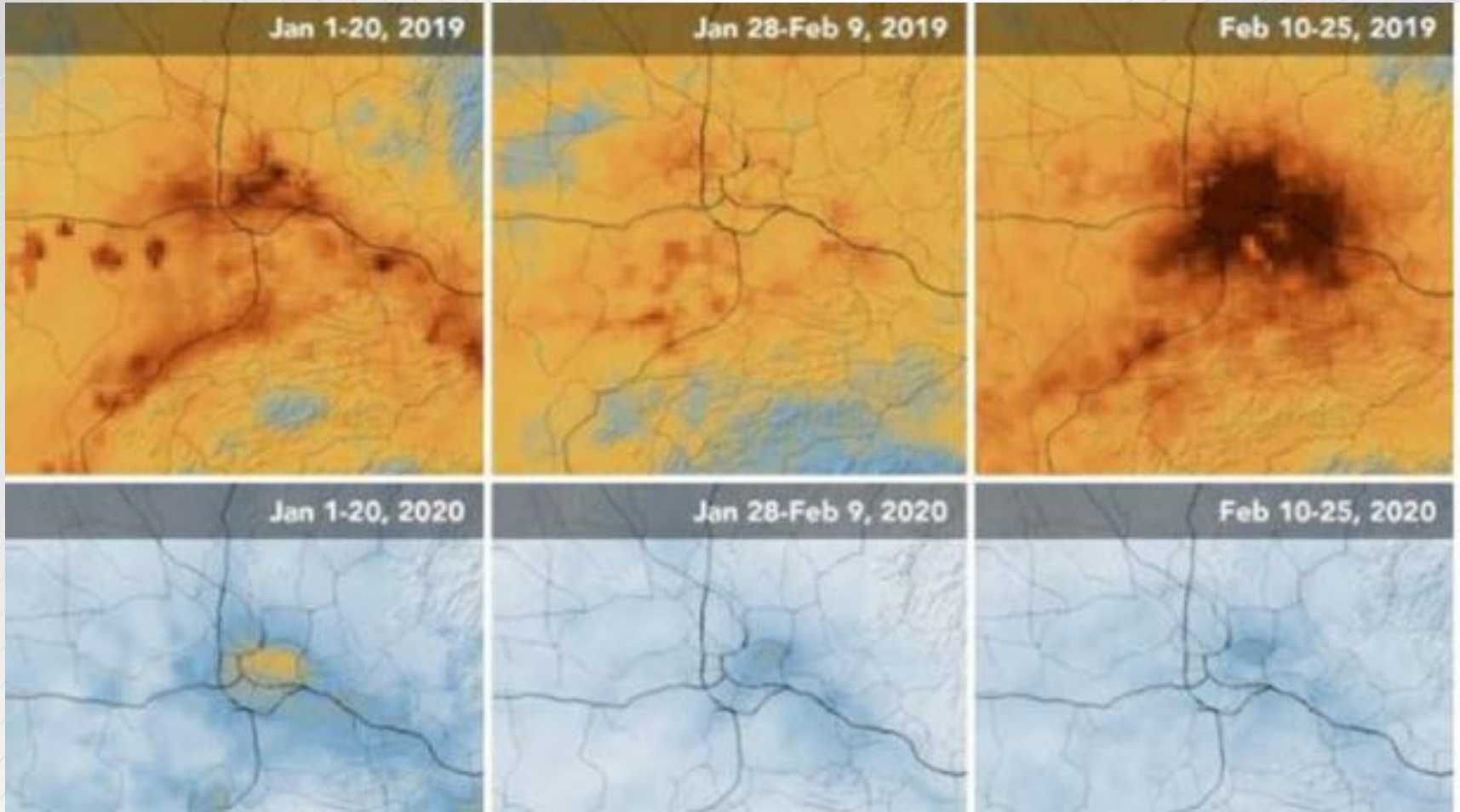

Lingkup apakah permasalahan tersebut menjadi perhatian (Global atau Lokal)?

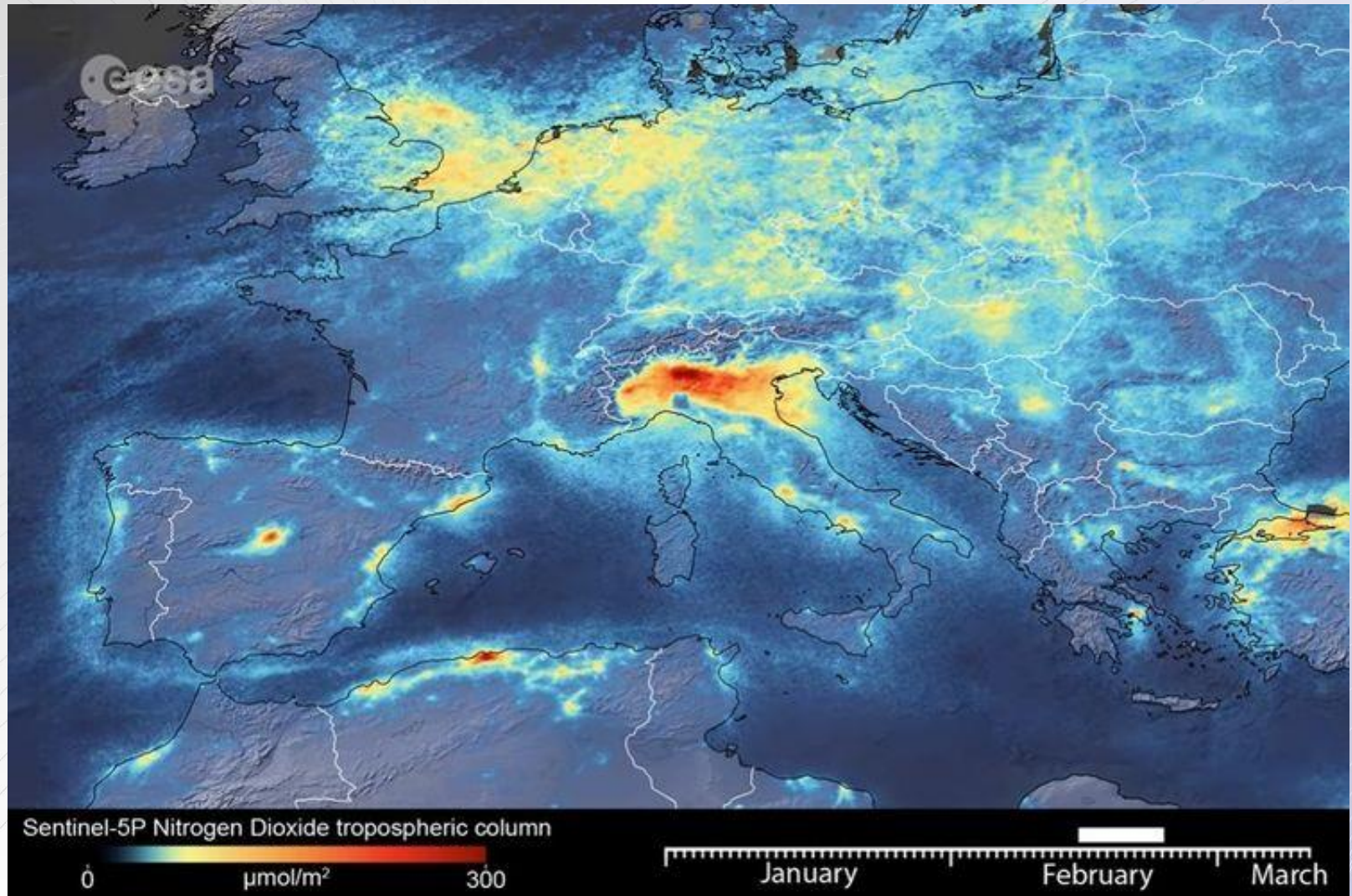



Hal-hal yang Mempengaruhi Permasalahan SDA dan Lingkungan

1. Penduduk
2. Teknologi
3. Pendidikan
4. Informasi
5. Kearifan lokal
6. Penegakan hukum

1. Penduduk



2. Pendidikan

China Larang Penjualan Satwa Liar buat Sementara Waktu, Ahli Hewan: Lebih Baik Permanen

Bagikan: [Tweet](#)

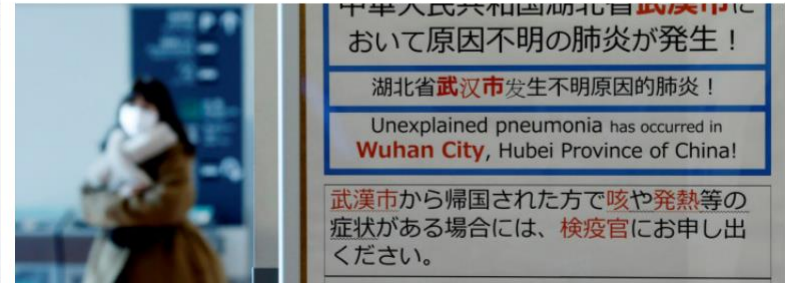

$MLH = \text{Jumlah Penduduk} \times \text{Jumlah Penggunaan Sumberdaya Alam per Orang} \times \text{Kerusakan yang Ditimbulkan per Satuan Penggunaan}$

- ✚ Pengelolaan SDA harus didampingi program pengendalian / pembatasan jumlah penduduk.
- ✚ Penduduk harus mendapatkan pendidikan dan penyuluhan agar dapat mencegah atau setidaknya mengurangi kerusakan.
- ✚ Harus ada peraturan perundangan yang mengatur pemanfaatan sumberdaya alam agar kerusakan dapat dicegah / dikurangi.



3. Informasi



REPUBLICA.CO.ID REPUBLIKA TV GERAI IHRAM

f t i G+ s

REPUBLICA.co.id 🔍

Saturday, 11 Sya'ban 1441 / 04 April 2020

HOME NEWS NUSANTARA KHAZANAH ISLAM DIGEST **INTERNASIONAL** EKONOMI REPUBLIKBOLA LEISURE KOLOM REPUBLIKA TV KON

www.republika.co.id

Ahad 26 Jan 2020 21:39 WIB
Rep: Gumanti Awalyah/ Red: Nora Azizah

Kementerian Pertanian Cina kini melarang perdagangan satwa liar baik itu diperjualbelikan di pasar, supermarket, restoran, dan platform e-commerce (Foto: warga Wuhan menggunakan masker)
Kementerian Pertanian Cina kini melarang perdagangan satwa liar baik itu diperjualbelikan di pasar, supermarket, restoran, dan platform e-commerce (Foto: warga Wuhan menggunakan masker) Foto: Chinsteptia/AP

Penduduk Wuhan diketahui sering jual beli satwa liar.

REPUBLICA.CO.ID, JAKARTA -- Penyebaran **virus korona** baru di Cina yang dinamai

4. Kearifan Lokal

Home > Gaya Hidup > Berita Kuliner

Arti Sup Kelelawar dan Ular dalam Tradisi China

tim, CNN Indonesia | Jumat, 24/01/2020 17:19 WIB

Bagikan :  



Penegakan Hukum



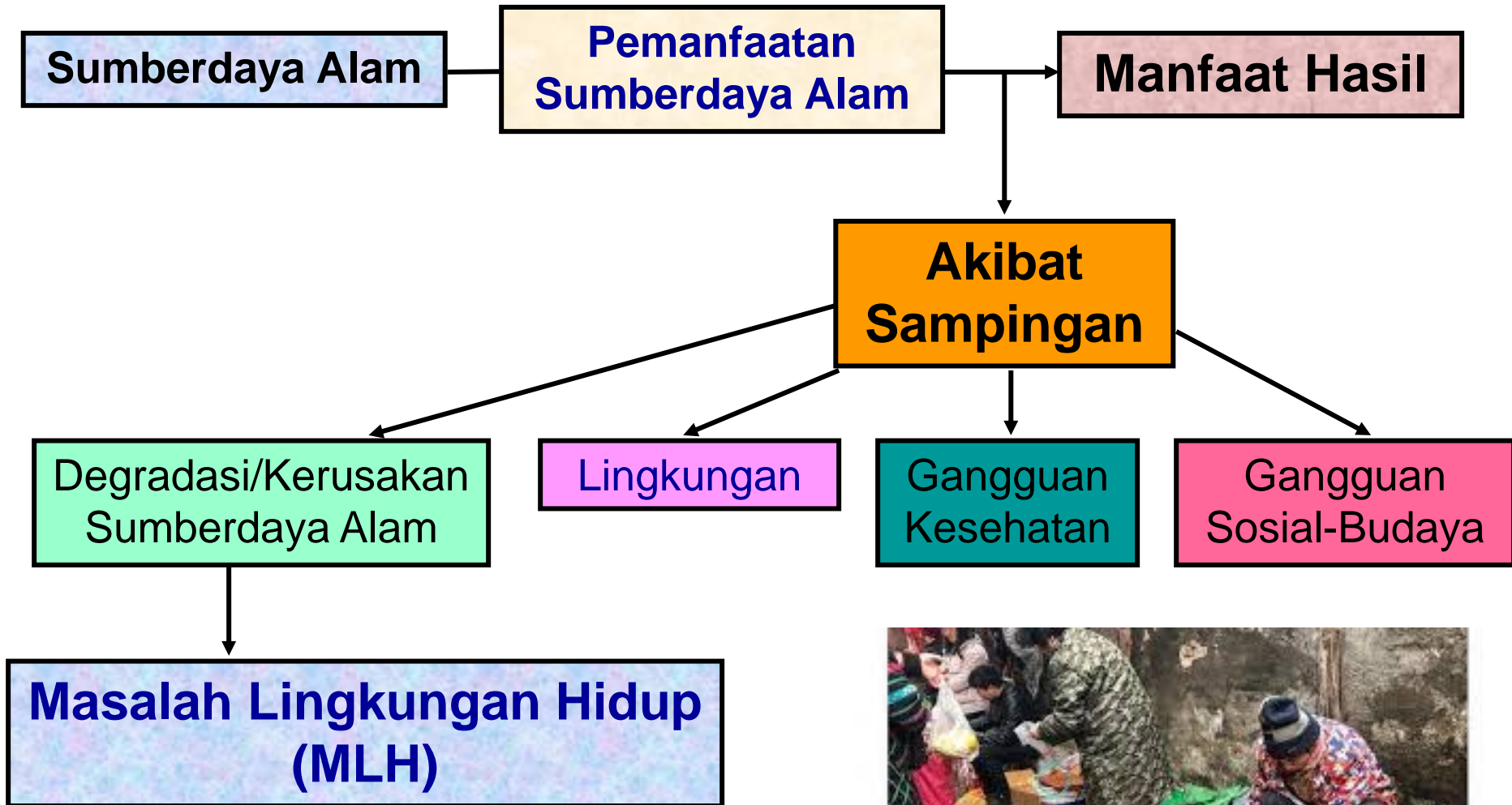

Masalah SDA ada yang
menjadi masalah lokal ada
yang menjadi masalah
global



Pengelolaan SDA dan lingkungan

1. Pendekatan atur dan awasi (ADA)
2. Pendekatan ekonomi insentif dan disinsentif
3. **Pendidikan perilaku menuju atur diri sendiri (ADS)**
4. **Pendekatan tekanan masyarakat (*Community Pressure*)**

Kesimpulan

1. Ada berbagai macam jenis permasalahan SDA dan lingkungan yang saat ini sedang dialami oleh masyarakat yaitu penduduk, pendidikan, informasi, teknologi, kearifan lokal, dan penegakan hukum
2. Beberapa permasalahan yang terjadi yaitu penjualan satwa liar, illegal logging, menurunkan keanekaragaman hayati dan lahan krisis
3. Pengelolaan DNA dan Lingkungan harus dilakukan secara efektif