

PROGRAM-PROGRAM KEMENTERIAN SOSIAL

Harry Hikmat

Sekretaris Jenderal Kementerian Sosial

13 Oktober 2021



TUJUAN NEGARA



melindungi segenap bangsa Indonesia dan seluruh tumpah darah Indonesia, **memajukan kesejahteraan umum** dan mencerdaskan kehidupan bangsa dan ikut melaksanakan ketertiban dunia yang berdasarkan perdamaian abadi, dan keadilan sosial.



Pembukaan UUD 1945

PENYELENGGARAAN KESEJAHTERAAN SOSIAL:

upaya yang terarah, terpadu, dan berkelanjutan yang dilakukan Pemerintah, pemerintah daerah, dan masyarakat dalam bentuk pelayanan sosial guna memenuhi kebutuhan dasar setiap warga negara, yang meliputi rehabilitasi sosial, jaminan sosial, pemberdayaan sosial, dan perlindungan sosial.



TUGAS KEMENTERIAN SOSIAL:

menyelenggarakan urusan pemerintahan di bidang sosial untuk membantu Presiden dalam menyelenggarakan pemerintahan negara.

VISI MISI PRESIDEN



VISI Terwujudnya Indonesia yang berdaulat, mandiri dan berkepribadian berlandaskan nilai dan semangat gotong royong

- MISI**
- **Peningkatan Kualitas Manusia Indonesia;**
 - Struktur Ekonomi yang Produktif, Merata dan Berdaya Saing;
 - Pembangunan yang Merata dan Berkeadilan;
 - Mencapai Lingkungan Hidup yang Berkelanjutan;
 - Kemajuan Budaya yang Mencerminkan Kepribadian Bangsa;
 - Penegakan Sistem Hukum yang Bebas Korupsi, Bermartabat dan Terpercaya;
 - **Perlindungan Bagi Segenap Bangsa dan Memberikan Rasa Aman pada Seluruh Warga;**
 - **Pengelolaan Pemerintah yang Bersih, Efektif, dan Terpercaya;**
 - **Sinergi Pemerintah Daerah dalam Kerangka Negara Kesatuan.**

RPJMN 2020-2024



TEMA: Indonesia Berpenghasilan Menengah-Tinggi yang Sejahtera, Adil dan Berkesinambungan.

7 AGENDA PEMBANGUNAN



Memperkuat ketahanan ekonomi untuk pertumbuhan yang berkualitas dan berkeadilan

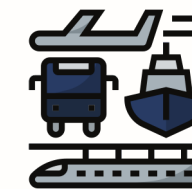

Memperkuat infrastruktur untuk mendukung pengembangan ekonomi dan pelayanan dasar



Mengembangkan wilayah untuk mengurangi kesenjangan dan menjamin pemerataan



Membangun lingkungan hidup, meningkatkan ketahanan bencana dan perubahan iklim



Meningkatkan SDM yang berkualitas dan berdayasaing



Memperkuat stabilitas Polhukhankam dan transformasi pelayanan publik



Revolusi mental dan pembangunan kebudayaan

TANTANGAN: ANALISIS SITUASI

PENDUDUK MISKIN 27,54 Juta

(Sumber data: BPS 2021)

RASIO GINI 0,384

(Sumber data: BPS 2021)

TINGKAT PENGANGGURAN TERBUKA 6,26%

(Sumber data: BPS 2021)

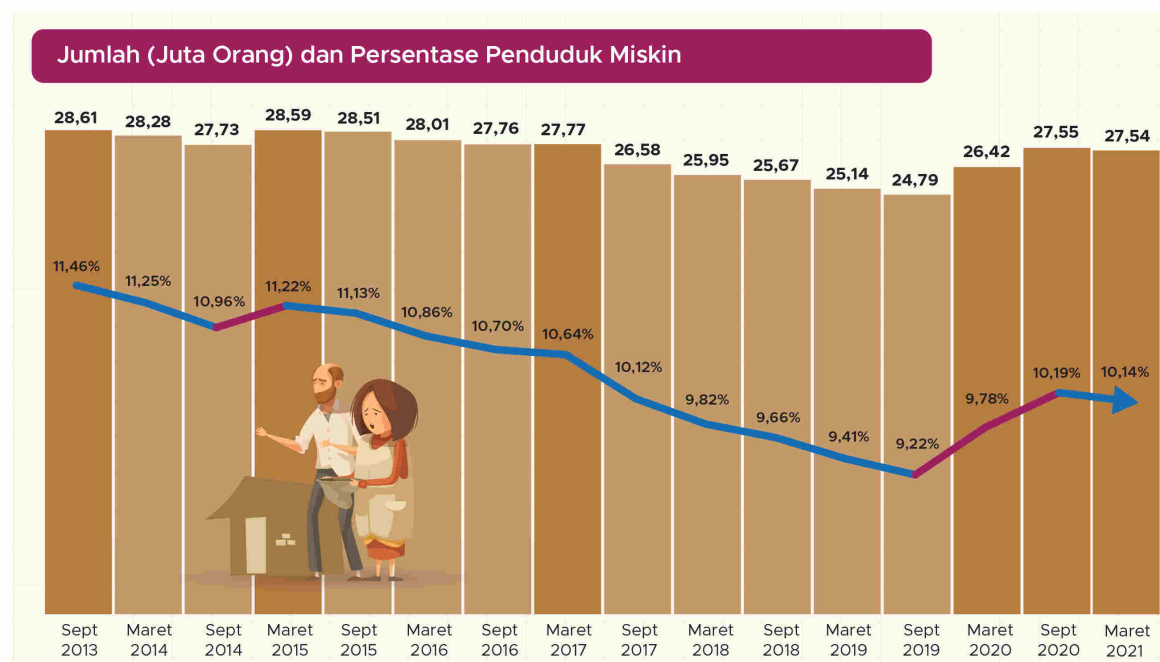

ANAK TERLANTAR 4 Juta

(Sumber data: Dinas Sosial & Pendamping, LKSA, DTKS 2021)



KP NAPZA 4,4 Juta

(Sumber data: BNN, 2019)



PENYANDANG DISABILITAS 22,9 Juta

(Sumber data: BPS, Susenas 2020)



LANSIA TERLANTAR 3,8 Juta

(Sumber data: DTKS 2019)



TUNA SOSIAL & KPO 1,1 Juta

(Sumber data: Direktorat TS & KPO, 2019)

POTRET KEMISKINAN



ARAH KEBIJAKAN PEMBANGUNAN KESEJAHTERAAN SOSIAL



STRUKTUR ORGANISASI KEMENSOS

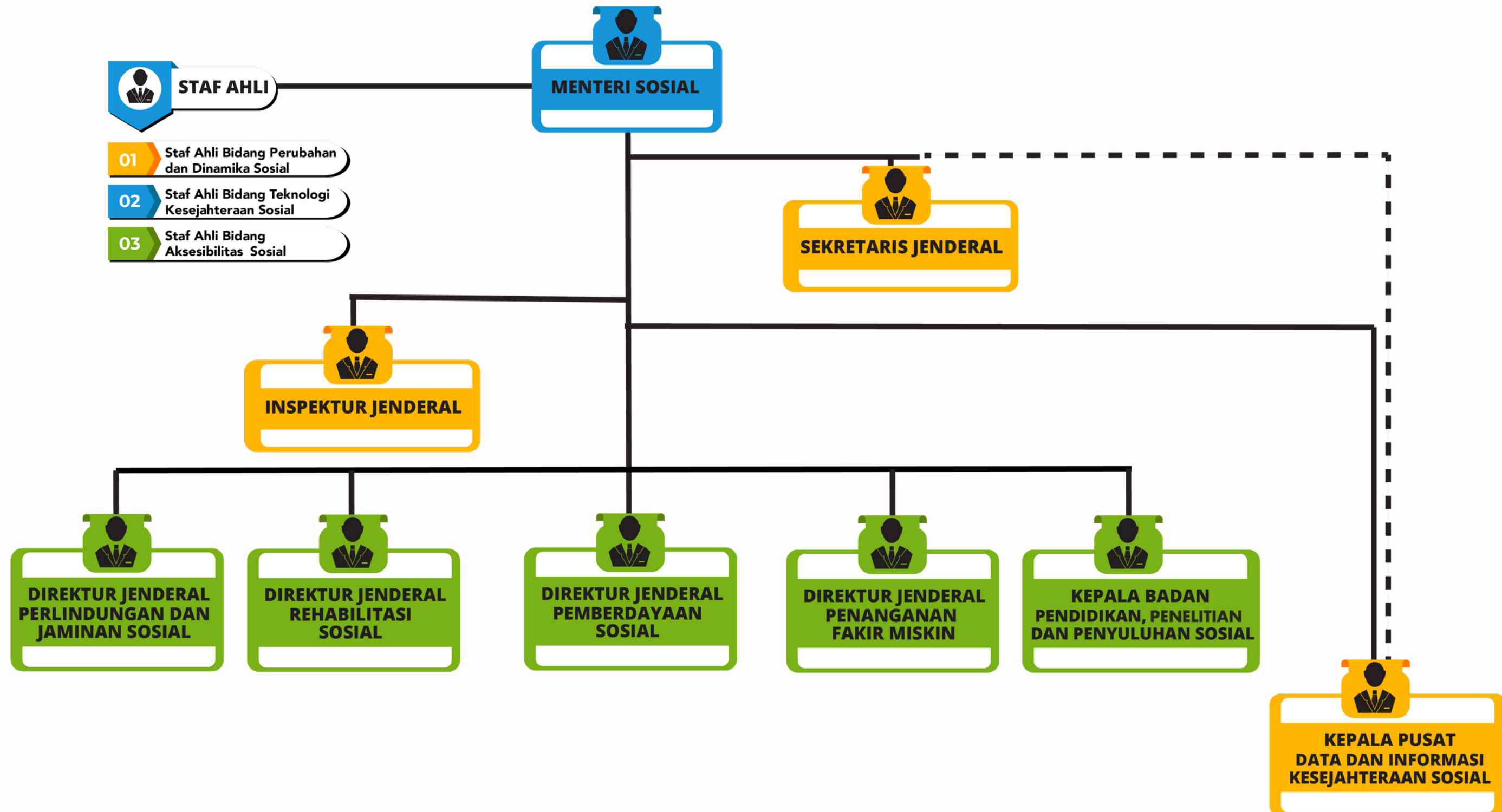

ARAH KEBIJAKAN DAN STRATEGI KEMENSOS

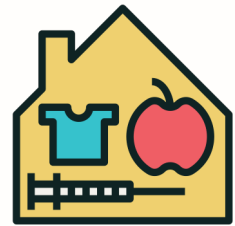

Meningkatkan Kemampuan Keluarga Miskin dan Rentan dalam Pemenuhan Kebutuhan Dasar



Meningkatkan Keberfungsian Sosial Penyandang Masalah Kesejahteraan Sosial



Meningkatkan Layanan Sosial Terpadu dan Partisipatif



Meningkatkan Kualitas SDM dan Lembaga Penyelenggara Kesejahteraan Sosial

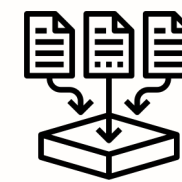

Memperkuat Skema Pemutakhiran Data dan Sistem Informasi Kesejahteraan Sosial

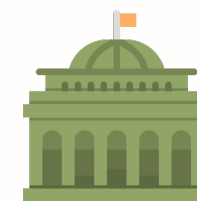

Meningkatkan Kualitas Good Governance dan Pengawasan internal Berbasis Resiko



Membangun Sistem Perlindungan Sosial Yang Adaptif (Bencana Alam, Bencana Sosial dan Bencana Non Alam)



Meningkatkan Partisipasi dan Kesadaran Pemerintah Daerah serta Masyarakat dalam Penyelenggaraan Kesejahteraan Sosial

GAMBARAN BESAR: PENGENTASAN KEMISKINAN TERINTEGRASI

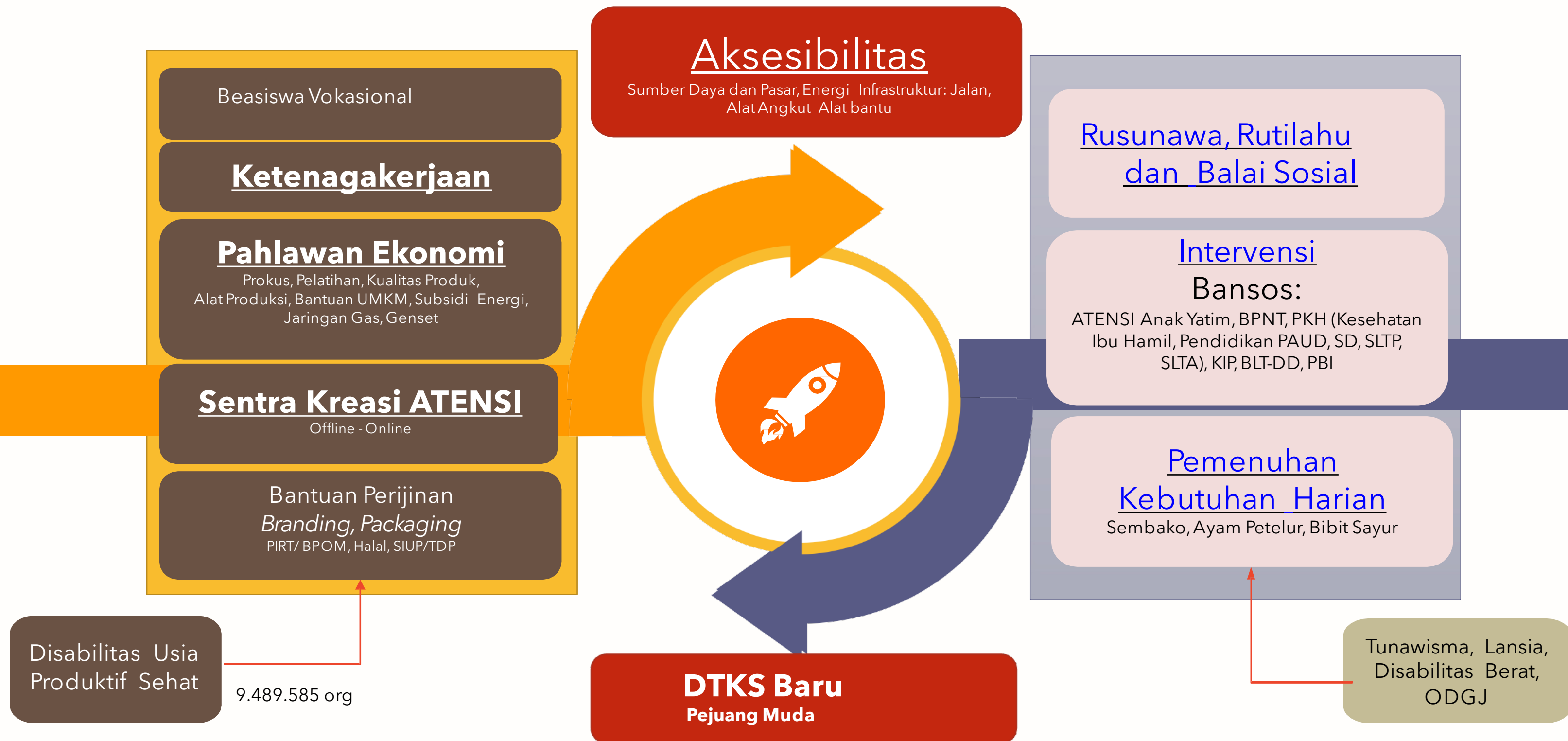

BANTUAN SOSIAL PEMULIHAN EKONOMI NASIONAL (PEN) DI KEMENSOS



PROGRAM KELUARGA HARAPAN/PKH

10 juta KPM

Nilai bansos sesuai dengan komponen/kondisionalitas KPM disalurkan dalam 4 tahap



KARTU SEMBAKO/BPNT

18,8 juta KPM

Rp200.000,-/bulan/KPM selama 12 bulan untuk dibelanjakan bahan pangan tertentu.

Tambahan 2 x penyaluran

KARTU SEMBAKO/BPNT PPKM

5,9 juta KPM

Rp200.000,-/bulan/KPM selama 6 bulan



BANTUAN SOSIAL TUNAI (BST)

10 juta KPM (di luar penerima PKH & Kartu Sembako)

Rp300.000,-/bulan/KPM selama 6 bulan (Januari - Juni)

SIKLUS PERBAIKAN DTKS BARU DAN TRANSPARANSI PUBLIK

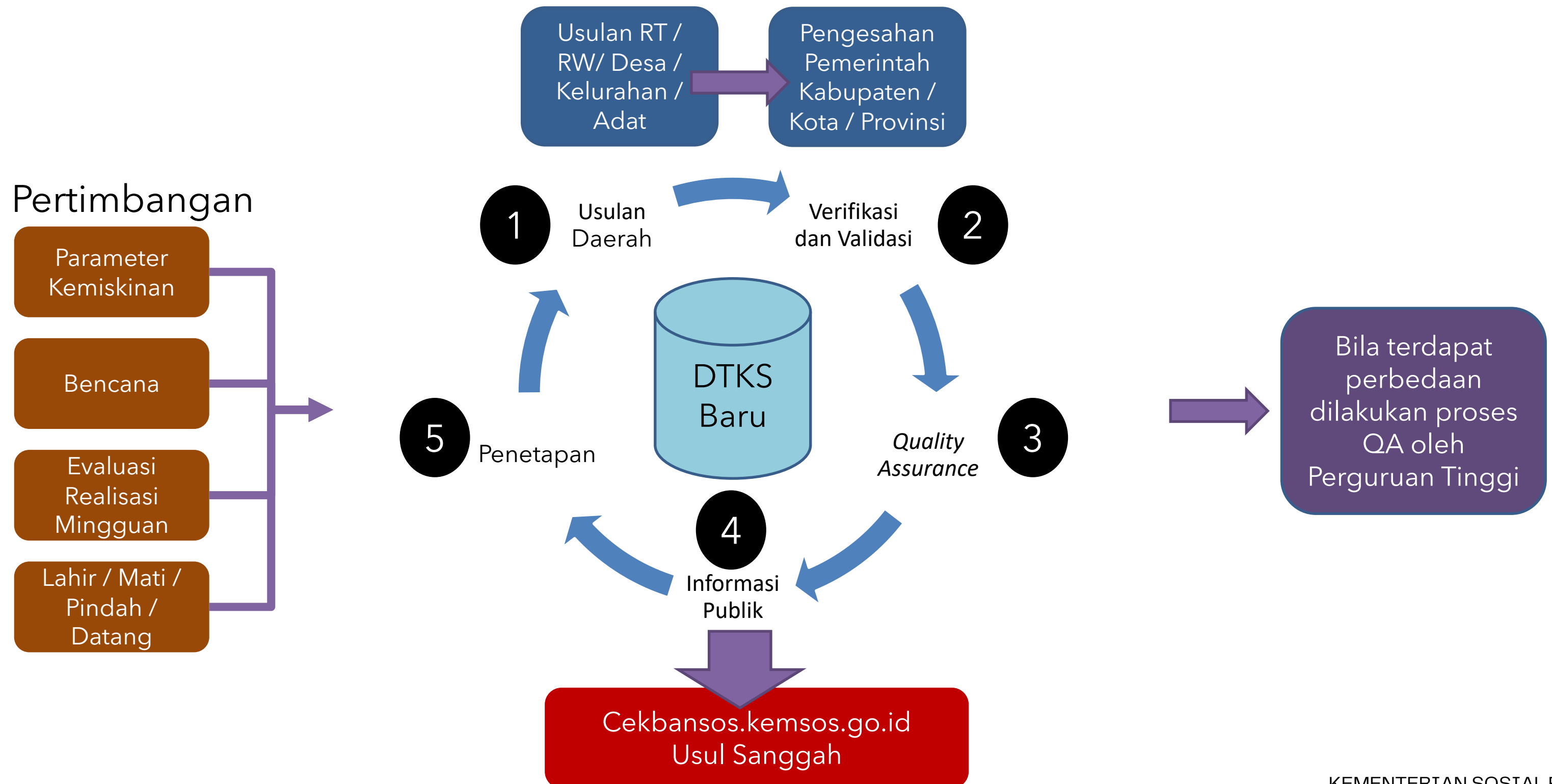

BISNIS PROSES

ASISTENSI REHABILITASI SOSIAL (ATENSI)

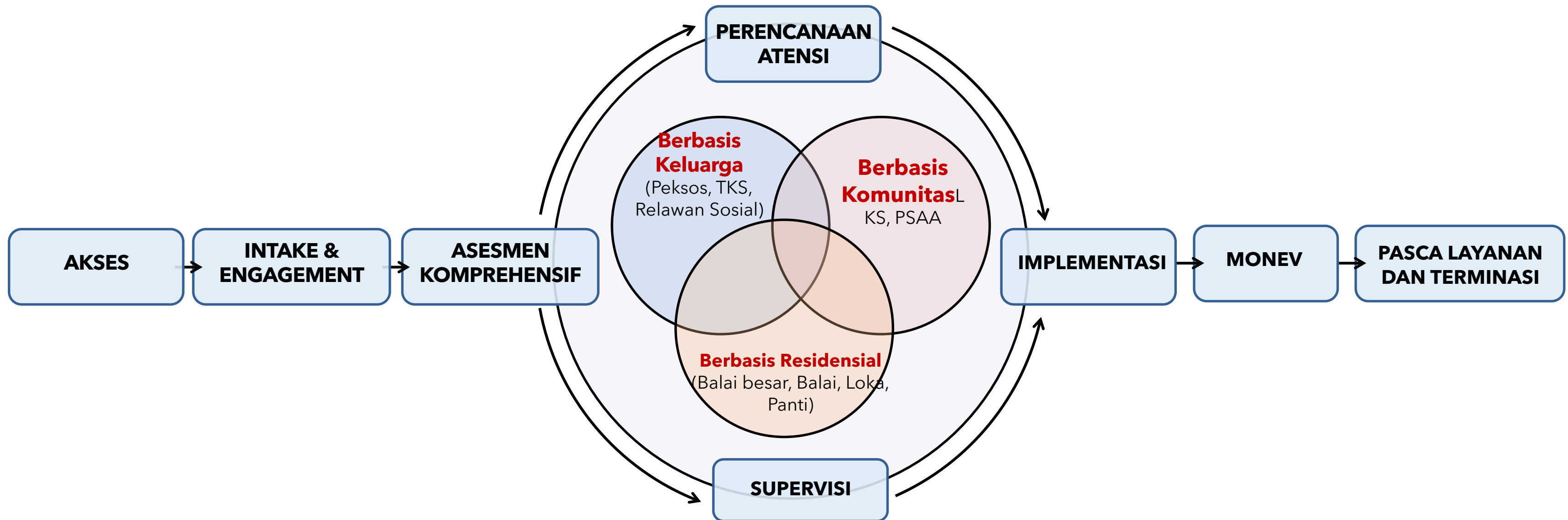

Dasar hukum : Undang-Undang Nomor 11 Tahun 2009 tentang Kesejahteraan Sosial Pasal 7 Ayat (3)



MEKANISME ASISTENSI REHSOS (Permensos 7/2021)

- Pemetaan Sistem Sumber (penyedia layanan)
- Rencana ATENSI (Asistensi Rehabilitasi Sosial) *Temporary*
- Kesepakatan Bersama

- DUKUNGAN KELUARGA SECARA INTENSIF**
- Mediasi keluarga
 - Menjaga keutuhan keluarga
 - Reunifikasi (Orangtua, Keluarga, Kerabat)
 - Lingkaran dukungan antar keluarga
 - Dukungan komunitas (PUSAKA, Paguyuban)
- LAYANAN DI LUAR KELUARGA INTI**
- Keluarga Pengganti
 - Lembaga Rujukan berbasis *Temporary Shelter* (LKS, Fasilitas Kesehatan)
 - Advokasi

- ASESMEN KOMPREHENSIF (PPKS dan significant others)**
(Medis, Legal, Fisik, Psikososial, Mental, Spritual, Minat dan Bakat/ Potensi, penelusuran keluarga)
- ASESMEN BERKELANJUTAN**

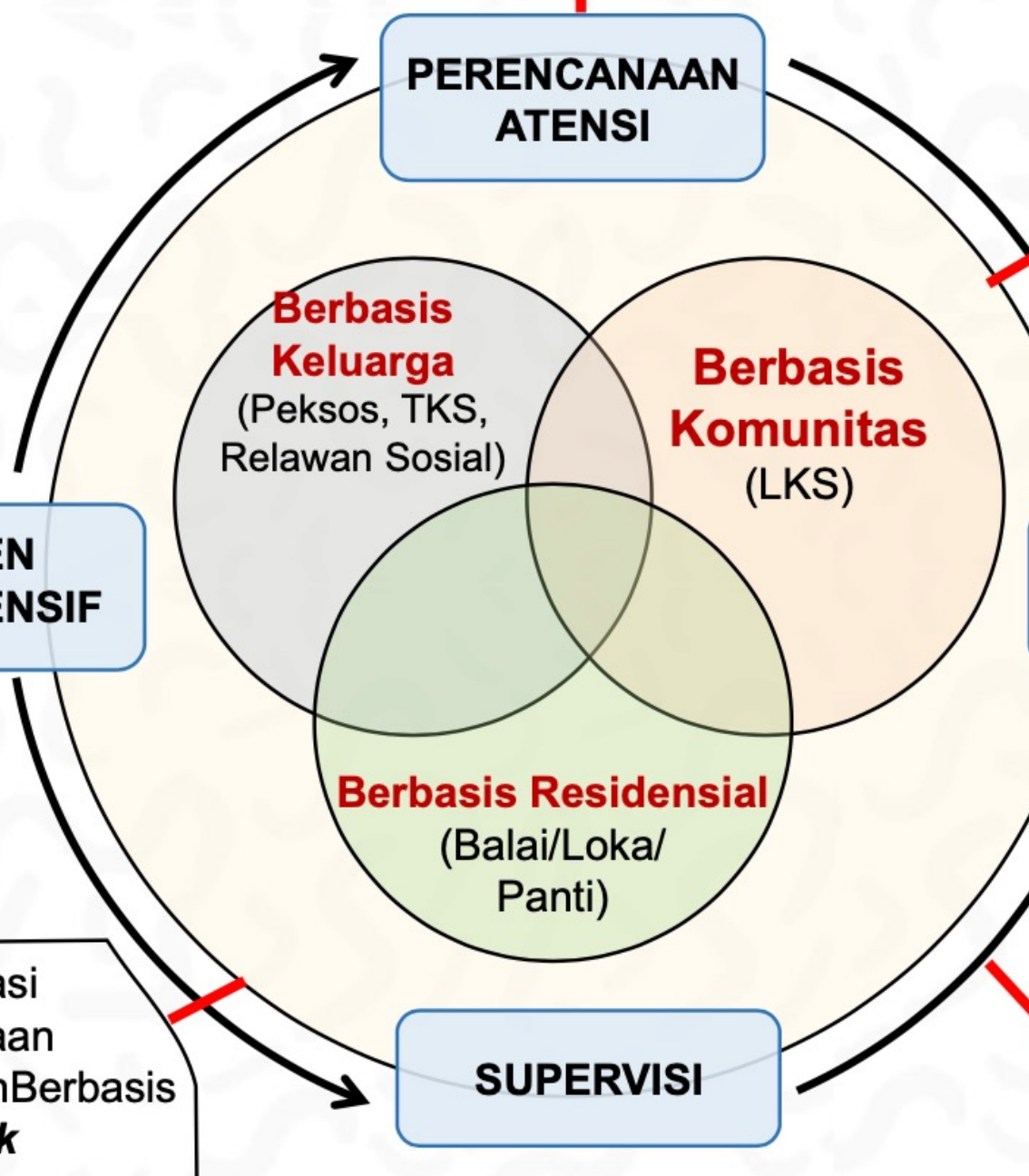

FASILITASI AKSES

PENDEKATAN & KESEPAKATAN

ASESMEN KOMPREHENSIF

IMPLEMENTASI

MONEV

PACSA LAYANAN DAN TERMINASI

- RUJUKAN**
Perorangan, Kepolisian Rumah Sakit, Panti Sosial, LKSA
- LAPORAN**
Contact Centre, Hotline
Datang Sendiri, Media Online, LKSA
- PENJANGKAUAN**
Pekerja Sosial, TRC, TKSK, PSM, Pendamping Sosial lainnya (PKH, BSP)

- ASESMEN AWAL**
Verifikasi Kasus (*Home Visit*, Lembaga, Ruang Publik, dll)
- RESPON DARURAT**
Penyelamatan, Medis, Psikologis
- KESEPAKATAN AWAL**
Inform consent, Persetujuan Keluarga/ Orangtua/ wali

Sinkronisasi Pelaksanaan Pelayanan Berbasis **Centrelink**

- MONITORING**
- Triwulan 1
 - Triwulan 2
 - Triwulan 3
- EVALUASI**
- *Eval Pre-test*
 - *Eval Post Test*

Exit Strategi

- Area Sasaran Asesmen, Perencanaan, Implementasi dan Supervisi**
1. Dukungan Pemenuhan Hidup Layak
 2. Perawatan Sosial dan/atau Pengasuhan Anak
 3. Dukungan Keluarga
 4. Terapi (fisik, psikososial, mental spiritual)
 5. Pelatihan Vokasional dan Pembinaan Kewirausahaan
 6. Bantuan dan Asistensi Sosial
 7. Dukungan Aksesibilitas

KURSI RODA ADAPTIF (UNTUK CP DAN HIDROCEPALUS)



KURSI RODA MULTI GUNA

(Balai Besar Disabilitas “DR. Soeharso”)



KURSI RODA ELEKTRIK



TONGKAT PENUNTUN ADAPTIF

(Balai Besar
Disabilitas “Kartini”)



MOTOR RODA TIGA UNTUK USAHA

(Balai Besar Vokasional Disabilitas “Inten Suweno”)



SENTRA KREASI ATENSI (SKA)

Sentra Kreasi ATENSI bertujuan:

1. meningkatnya kemampuan kewirausahaan dan vokasional penerima manfaat;
2. terciptanya lapangan pekerjaan bagi penerima manfaat;
3. meningkatnya taraf kemandirian sosial ekonomi penerima manfaat;
4. meningkatnya taraf kesejahteraan sosial penerima manfaat dari kelompok termiskin/termarjinal/terlantar; dan
5. terciptanya tempat perbelanjaan dan rekreasi dalam satu kawasan yang inklusif.

(Permensos No. 7 Tahun 2021 tentang ATENSI, pasal 35)





REKAPITULASI OMSET PENJUALAN SKA PER 19 SEPTEMBER 2021

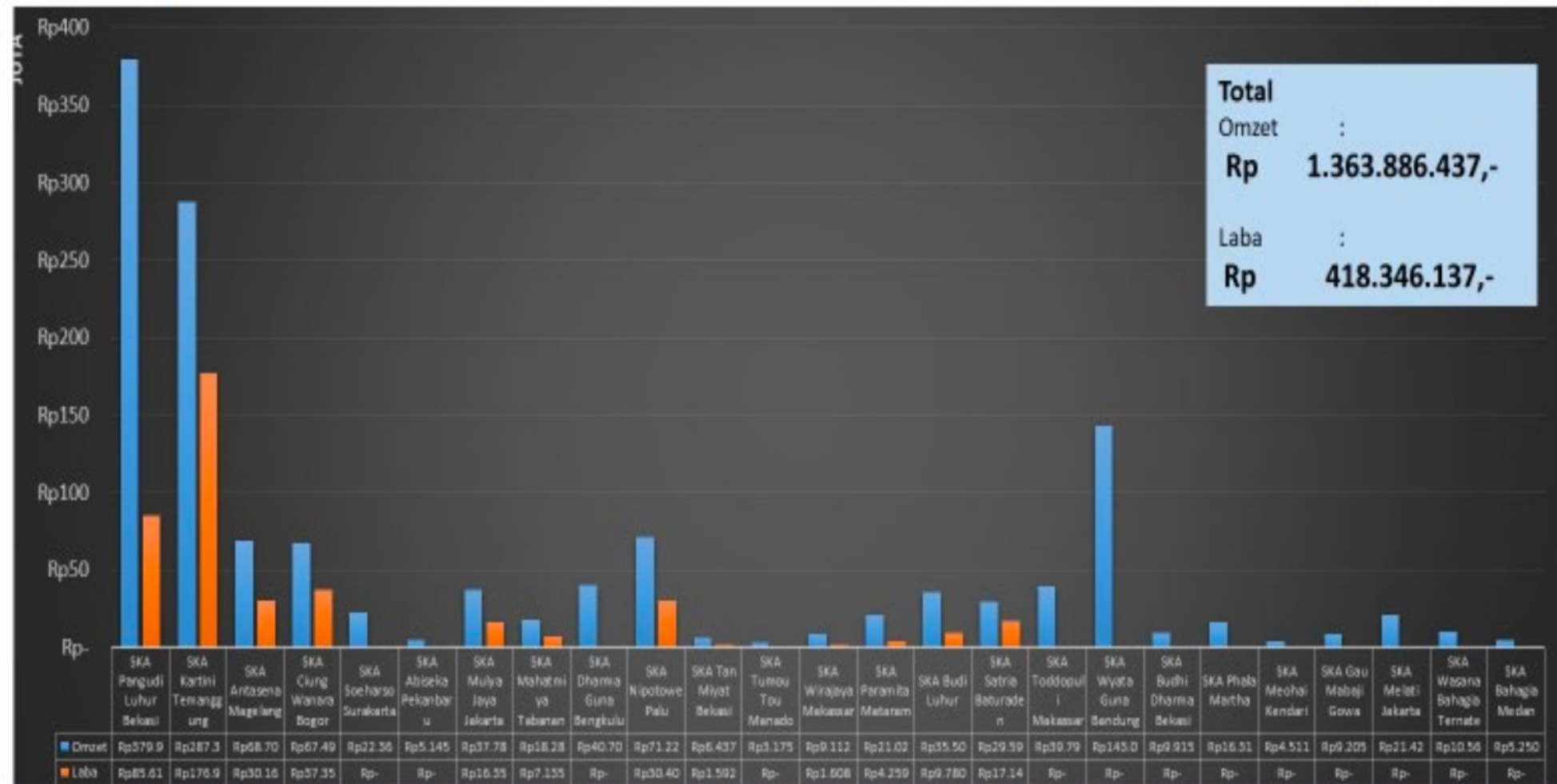

Rencana Pengembangan SKA

1. Pengembangan Koperasi Serba Usaha
2. Pemasaran produk dengan memaksimalkan *e-commerce*
3. Mengoptimalkan penggunaan *fintech* dalam transaksi

LOKASI

1. SKA Pangudi Luhur Bekasi
2. SKA Kartini Temanggung
3. SKA Antasena Magelang
4. SKA Ciung Wanara Bogor
5. SKA DR. Soeharso Surakarta
6. SKA Abiseka Pekanbaru
7. SKA Mulya Jaya Jakarta
8. SKA Budi Luhur Banjar Baru
9. SKA Dharma Guna Bengkulu
10. SKA Mahatmiya Tabanan
11. SKA Nipotowe Palu
12. SKA Tumou Tou Manado
13. SKA Wirajaya
14. SKA Toddopuli Makassar
15. SKA Paramita Mataram
16. SKA Satria Baturaden
17. SKA Wyata Guna Bandung
18. SKA Phalamarta Sukabumi
19. SKA Meohai Kendari
20. SKA Gau Mabaji Gowa
21. SKA Tan Miyat Bekasi
22. SKA Budhi Dharma Bekasi
23. SKA Melati Jakarta
24. SKA Wasana Bahagia Ternate
25. SKA Bahagia Medan

Pelatihan PM di Balai Sosial & Penempatan Pegawai di Perusahaan Swasta



KEMENTERIAN SOSIAL
REPUBLIK INDONESIA



Pelatihan Vokasional



KEMENTERIAN SOSIAL
REPUBLIC INDONESIA



Penjahitan

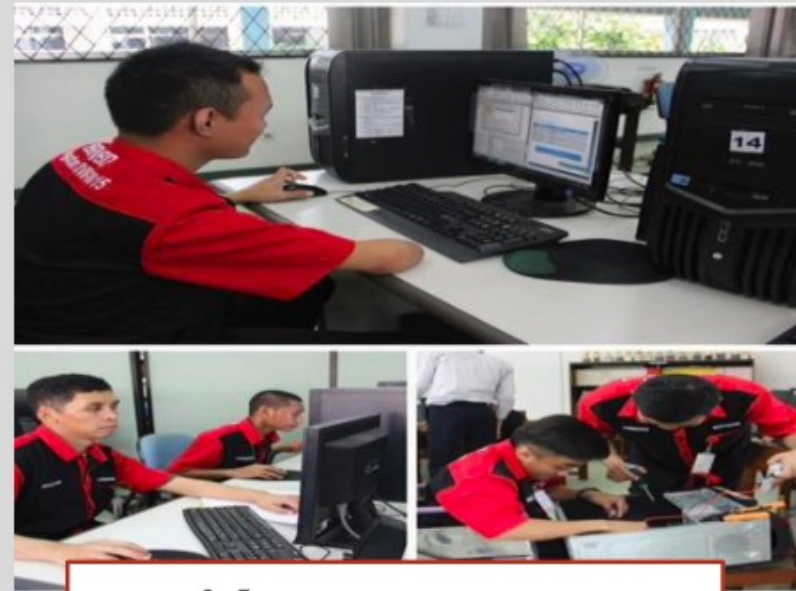

Komputer



Desain Grafis



Elektronika



Pekerjaan Logam



Otomotif



Contact Center

Pelatihan ketrampilan produktif untuk PM

GALERI - Sentra Kreasi Atensi



KEMENTERIAN SOSIAL
REPUBLIK INDONESIA

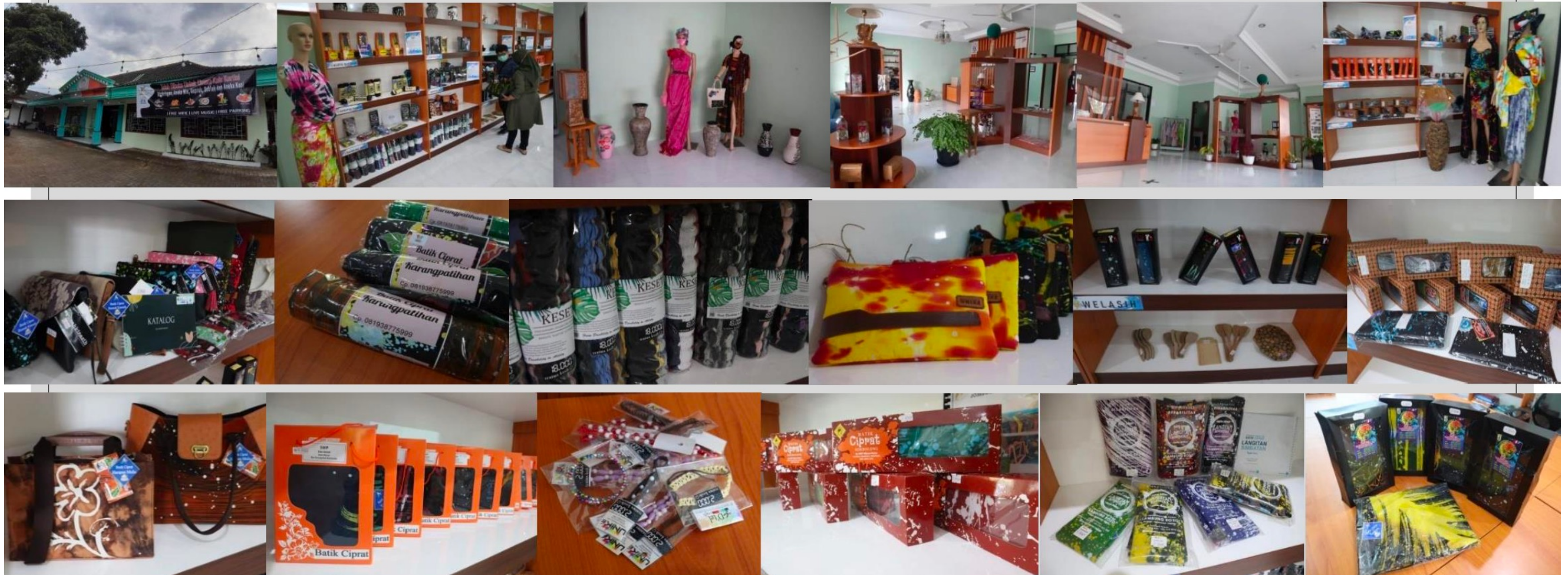

Toko hasil karya PM dan UMKM PPKS lainnya



KEMENTERIAN SOSIAL
REPUBLIK INDONESIA

Laundry & Kartini Mart



Usaha laundry di
mini market "Kartini
Mart" melayani
umum dan
dijalankan PM



Sentra Kreasi Atensi - Balai Besar Kartini



KEMENTERIAN SOSIAL
REPUBLIK INDONESIA



Layanan SKA untuk PM di Balai Besar Kartini, Temanggung

PAHLAWAN EKONOMI



Before

Pemesanan untuk PON :

- 5.000 botol VCO
- 5.000 botol Jahe Merah / Putih Instan
- 5.000 botol Abon Ikan / Cabe



After

Produksi GKI Muara Tani, Jayapura

Matoi.



PELATIHAN PAHLAWAN EKONOMI

ONLINE TRANSFORMATION (Bazaar & Workshop)



ONLINE BAZAAR



FOOD INTERMEDIATE
LIVE STREAMING WORKSHOP

SPEAKER: **MURWAL, S.Pd**

19 FACEBOOK GROUP

ONLINE WORKSHOP

CREATIVE INDUSTRY INTERMEDIATE
LIVE STREAMING WORKSHOP

SPEAKER: **NANING & ISTIASIH**

12 FACEBOOK GROUP

CREATIVE INDUSTRY BASIC ACCESORIES
LIVE STREAMING WORKSHOP

SPEAKER: **SRI BAHAYU**

26 FACEBOOK GROUP

HOME INDUSTRY
LIVE STREAMING WORKSHOP

MENJUAL KUE KERING LESABAN

SPEAKER: **DEBBY**

03 FACEBOOK GROUP





DATA & FAKTA
Join Live (due date): 160 | View

ONLINE BAZAAR

ONLINE BAZAAR

ONLINE BAZAAR

ONLINE BAZAAR

ONLINE BAZAAR

ONLINE BAZAAR

ONLINE BAZAAR

ONLINE BAZAAR

ONLINE BAZAAR

DATA & FAKTA
Join Live (due date): 3100 | View (a week): 4122 | Transaction (a week): more than Rp. 60 JT



Bina Usaha

Penumbuhan dan pengembangan **usaha mikro** (Industri rumah tangga, jasa, kuliner, kerajinan tangan, industri kreatif, budidaya pertanian, agrowisata, dsb)



Metode

Pendampingan inkubasi bisnis



Kegiatan

- Membangun jiwa kewirausahaan sosial
- Perencanaan usaha (pelaporan keuangan, target pasar)
- Pemasaran (*branding*, kemasan)
- Pengembangan Usaha (kemitraan, akses modal)



Model

A. Integratif

ProKUS diberikan kepada penerima **PKH, Rutilahu, dan Rehabilitasi** sebagai program lanjutan secara terpadu.

B. Adaptif

ProKUS diberikan kepada masyarakat **miskin dan rentan** secara adaptif.

MODEL INTEGRATIF

(Program Kesos Terpadu)

PKH



KPM PKH mendapat pendampingan bisnis dari Inkubator Bina Swadaya DKI Jakarta

Rutilahu



KPM RS RTLH di desa Tateli Weru Minahasa yang sementara di survey untuk integrasi dengan program Kewirausahaan Sosial

Napza



Eks Napza dan Eks Napiter menjalankan usaha setelah mendapat bantuan usaha dari Kementerian Sosial

MODEL ADAPTIF

(Program Kesos Responsif)

Karang Taruna



Karang Taruna Kelurahan Jatibening berhasil mengembangkan Pusat Edukasi Hidroponik di Kota Bekasi

LKS



Salah satu UEP milik LKS di Mataram



Salah satu usaha milik LKS

KAT



Pendampingan Usaha Ekonomi Produktif bagi Warga KAT di Meranti, budidaya Cabe

Rancangan Rusunawa di Balai Sosial Pangudi Luhur Bekasi dan Balai Sosial Bambu Apus



KEMENTERIAN SOSIAL
REPUBLIK INDONESIA



Rutilahu di Batam, Minahasa, Klungkung



KEMENTERIAN SOSIAL
REPUBLIK INDONESIA

Jabar Project
Detail di
Google Earth

KONDISI RUMAH & LINGKUNGAN

- Rumah di Bertam ada 42 rumah
- 19 Rumah telah dibantu dari program BSPS dengan kondisi dinding maupun atapnya masih bagus, namun pada umumnya untuk lantai terbuat dari kayu yang sudah tidak layak.

KONDISI RUMAH



BALAI WARGA



SANITASI LINGKUNGAN



GAMBAR RUMAH NELAYAN (ALTERNATIF)



Sumber gambar: Di. Rumah Swadaya - PUPR

ZONA PENDUDUK PERKOTAAN KULIER

KAMPUNG KULINER IKAN



- POTENSI KAWASAN
1. Sepanjang jalan terdapat olahan ikan laut
 2. Dekat dengan pasar umum
 3. Mengurangi ketimpangan para penjual kuliner ikan laut yang ada di kusamba agar bersih dan lebih menarik khusus untuk penerima RS-RTLH



kepala	NO	KEGIATAN
badan	1	PENATAAN WARUNG PENJUAL HIDANGAN LAUT DI KUSAMBA
kaki		



Kampung Nelayan di Desa Tateli Dua terdapat 24 Rumah yang dihuni oleh 26 KK dengan luas area +/- 10 Hektare yang status kepemilikan lahannya masih dimiliki oleh Pemerintah Provinsi Sulawesi Utara. Mata pencaharian utama penduduk adalah bekerja sebagai nelayan tangkap.



Lokasi Kampung Nelayan Desa Tateli Dua, Kecamatan Mandolang, Kab. Minahasa.

PEMBERDAYAAN POTENSI DAN SUMBER KESEJAHTERAAN SOSIAL (PSKS)

PERSEORANGAN

- Bimbingan Teknis dalam rangka peningkatan kapasitas untuk PSM, TKSK, dan penguatan kapasitas pekerja sosial.
- Pelatihan bagi Pendamping KAT
- Pemberian tali asih bagi TKSK melalui dana dekonsentrasi
- Bantuan operasional bagi Ikatan PSM Provinsi dan Nasional

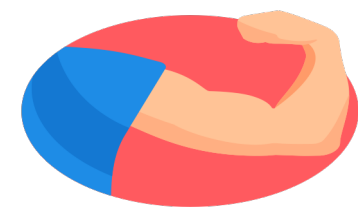

PSKS
BERDAYA

MENINGKATKAN



PERAN SERTA
MASYARAKAT

KELEMBAGAAN

- Bimbingan Teknis dalam rangka peningkatan kapasitas untuk, Pengurus Karang Taruna, LK3, WKSBM, dan LKS.
- Pemberian bantuan pengembangan melalui Karang Taruna.
- Pemberian bantuan operasional bagi LK3, LKS, WKSBM, SLRT, dan Puskesmas .
- Sosialisasi dan bimbingan teknis bagi pelaksana SLRT
- Pemberian tali asih bagi pelaksana SLRT dan petugas Puskesmas

Puskesmas-SLRT?

- Lembaga yang dibentuk untuk memudahkan warga miskin dan rentan termasuk PPKS untuk **mendapatkan akses dan menjangkau layanan** perlindungan sosial dan penanggulangan kemiskinan, baik yang dikelola oleh pemerintah pusat, provinsi, kabupaten/kota, desa/kelurahan dan lembaga non-pemerintah
- **Pusat aduan layanan sosial**, sehingga lebih responsif dan tepat sasaran.
- Menjalankan Fungsi Sistem Layanan dan Rujukan Terpadu (SLRT)
 - a. Mengintegrasikan informasi, data dan layanan
 - b. Mengidentifikasi dan menangani keluhan serta melakukan rujukan
 - c. Mencatat kepesertaan dan kebutuhan program
 - d. Mendukung penerapan SPM Bidang Sosial**
 - e. .Membantu verifikasi DTKS melalui SIKS-NG

Puskesmas juga menjadi wadah mewujudkan adanya **sinergi** berbagai **potensi** dan **sumber daya** masyarakat, memperkuat jaringan-jaringan sosial, dan membangun kebersamaan dalam mengatasi permasalahan sosial di tingkat lokal



SLRT adalah **Sistem** layanan yang digunakan dalam Puskesmas untuk membantu **mengidentifikasi** kebutuhan masyarakat miskin & rentan miskin, lalu **menghubungkan** mereka dengan program dan layanan yang dikelola oleh pemerintah (Pusat, Provinsi, Kabupaten/Kota dan Desa/Kelurahan) dan non-pemerintah



Tugas & Fungsi Puskesmas-SLRT

Sosialisasi

Sosialisasi Program Kesejahteraan Sosial (PKH, Rastra/BPNT, ASLUT, KAT, KuBe, dan lainnya)



Menerima Keluhan

Menerima keluhan dari Pemerlu Pelayanan Kesejahteraan Sosial (PPKS)

Melakukan rujukan

Rujukan kepada program terkait yang ada di desa/kelurahan baik program pemerintah dan non pemerintah, kepada pengelola program di kab/kota baik program PSPK, maupun program layanan dasar lainnya seperti LK3, LKS, Balai Rehabilitasi, dan lain-lain.

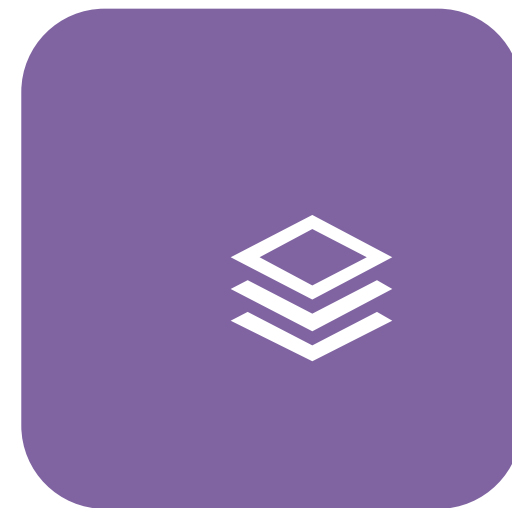

Penjangkauan

Melakukan penjangkauan terhadap Pemerlu Pelayanan Kesejahteraan Sosial (PPKS)

PERLINDUNGAN SOSIAL KORBAN BENCANA

Peran Kementerian Sosial dalam penanganan bencana

PRA BENCANA

- Penyiapan Sistem Penanggulangan Bencana Bidang Perlindungan Sosial
- Penyediaan Sarana dan Prasarana Logistik
- Penguatan SDM Penanggulangan Bencana (Tagana, Pelopor Perdamaian)
- Fasilitasi pembentukan Kampung Siaga Bencana
- Penguatan Kearifan Lokal dan Keserasian Sosial
- Sosialisasi, simulasi & gladi lapangan

TANGGAP DARURAT

- Aktivasi Sistem Tanggap Darurat (Dapur Umum, Tenda dan Logistik)
- Layanan Dukungan Psikososial (LDP)
- Pengerahan SDM Tagana dan Relawan Sosial
- Pemberian Bantuan Pemenuhan Kebutuhan Dasar dan Pelayanan Sosial Lainnya (kelompok rentan)

PASCA BENCANA

- Pemberian Bantuan Pemulihan (santunan ahli waris, jaminan hidup, isi hunian dan bahan bangunan rumah)
- Layanan Dukungan Psikososial (LDP)
- Melaksanakan Rujukan Shelter, Sekolah, Kesehatan, Sanitasi Air, Lapangan Pekerjaan dll





KEMENTERIAN SOSIAL RI
Jl. Salemba Raya No. 28
Jakarta 10430



www.kemsos.go.id

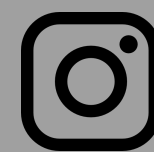

@kemensosri



@KemensosRI